Maître d'ouvrage

S.A.R.L LES TREILLES

SARL LES TREILLES
69, rue de Chagnolet
17180 PERIGNY
Tél 05 46 44 48 28 - Fax 05 46 44 48 28
E.mail : alexandre.pinto17@orange.fr

DEPARTEMENT DE LA CHARENTE MARITIME

Commune de FERRIERES

Impasse de la Forêt

Lotissement à usage principal d'habitation "Le Domaine du Grand Ferlet 2" Tranche 2

PA4 PLAN DE COMPOSITION

DOSSIER	RL19006
Référence AUTOCAD	RL19006.DWG
Référence PLAN	RL19006-PA4-2.PDF
Planimétrie	RGF93-CC47
Nivellement	NGF-IGN69

Echelle : 1/500

Indice	Date	Dessinateur	Vérificateur	Modifications
A	16/04/2019	S. TEXIER	G. DAVID	PA

Architecte DPLG

K217 Architecture
141 rue Emile Normandin
17000 LA ROCHELLE

Géomètre - Expert

GÉOUEST
DES EXPERTS POUR DES CONSEILS SUR MESURE
www.geouest.fr
22 rue Eugène Thomas
17000 LA ROCHELLE
Tél. 05 46 27 14 97 - larochelle@geouest.fr

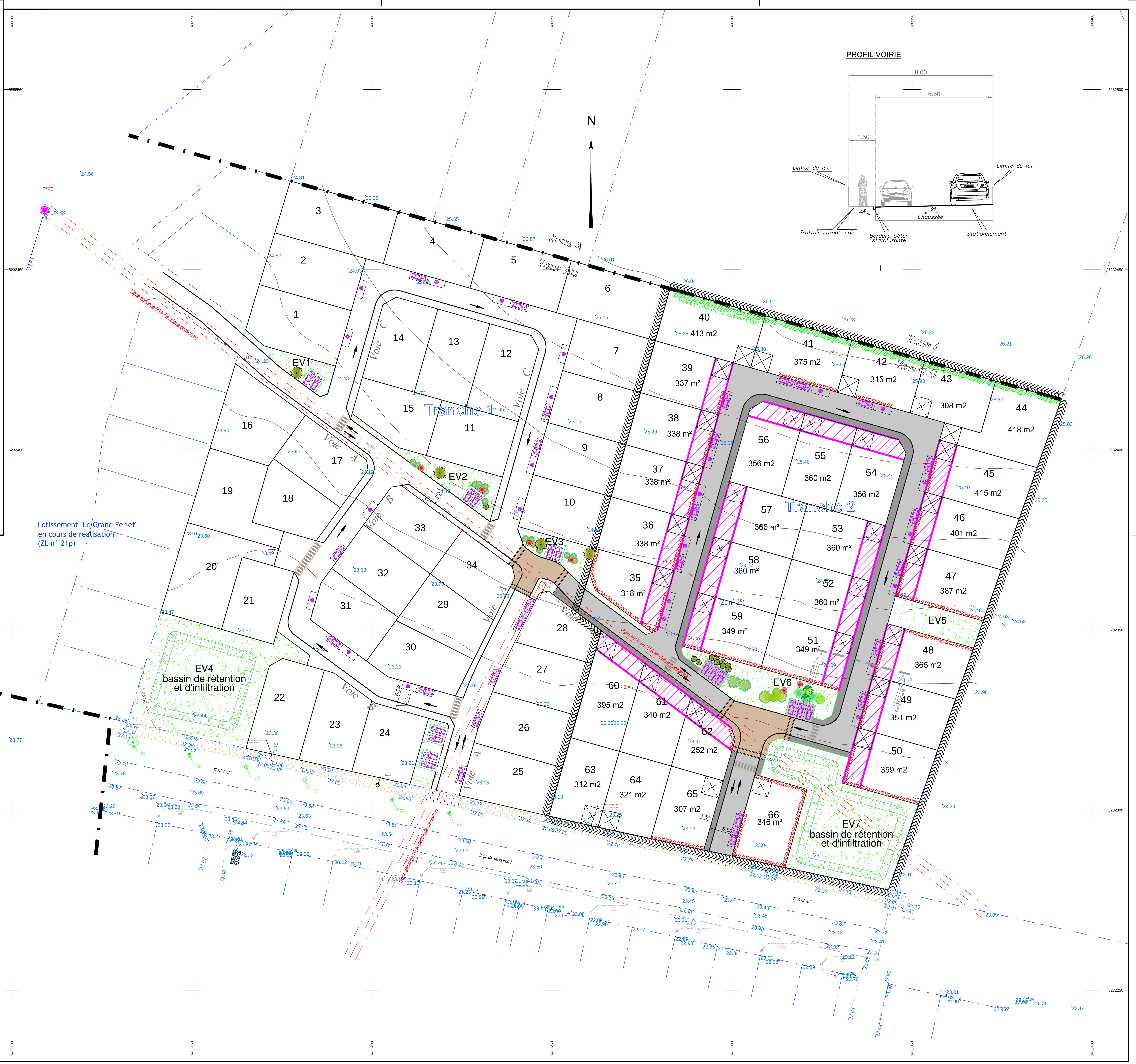

Légende Lotissement

- Périmètre du lotissement
- Sorties de véhicules interdites
- Zone d'implatation obligatoire pour tout ou une partie de la construction
- Emplacement libre du parking privatif ouvert
- Emplacement obligatoire du parking privatif ouvert
- Emplacement de stationnement
- Engazonnement
- Terre Pierre
- Enrobé noir chaussée
- Enrobé noir trottoir
- Caniveau CC1
- Végétation
- Haie à planter OAP (Opération d'Aménagement et de Programmation) par l'acquéreur
- Voirie partagée à sens unique
- Voirie partagée à double sens

BILAN	Tr 2
PERIMETRE	15540 m^2
LOTS PRIVATIFS (32 lots)	11257 m^2
moy/lot	352 m^2
ESPACES VERTS : PLU 10 %	1565 m^2 (10 %)
Stationnement : PLU : 1 place / logement	32 places